



Assembleia Legislativa do Estado de Rondônia

PROTOCOLO

INDICAÇÃO

Nº

AUTOR: DEPUTADO CIRONE DEIRÓ – UNIÃO BRASIL

INDICA ao Poder Executivo Estadual com cópia ao Departamento Estadual de Estradas de Rodagem e Transportes - DER, a necessidade URGENTE de manutenção na Rodovia – 420, com implantação de bueiros e levantamento de aterro da pista às margens do Rio Jaci entre os municípios de Buritis, Distrito de Jacinópolis até o município de Nova Mamoré, no estado de Rondônia.

O Parlamentar que o presente subscreve, INDICA nos termos do artigo 146, inciso VII c/c artigo 188 do Regimento Interno, ao Poder Executivo Estadual com cópia ao Departamento Estadual de Estradas de Rodagem e Transportes - DER, a necessidade de manutenção na Rodovia – 420 e implantação de bueiros, entre os Municípios de Buritis, Distrito de Jacinópolis até Nova Mamoré, no estado de Rondônia.

Em tempo, vale ressaltar que a aludida indicação é oriunda de reivindicações de transeuntes, em especial os agricultores, moradores, e demais a quem utilizam da RO-420 para se locomoverem entre os Municípios de Buritis e Distrito de Jacinópolis até Nova Mamoré.

Assim, considerando a relevância dos serviços prestados pelo Departamento Estadual de Estradas de Rodagem e Transportes, e a necessidade de se garantir uma infraestrutura mínima à população, é que se faz a presente.

Gabinete do Deputado Estadual Cirone Deiró, 20 de março de 2023.

DEPUTADO ESTADUAL CIRONE DEIRÓ
UNIÃO BRASIL



Assembleia Legislativa do Estado de Rondônia

PROTOCOLO

INDICAÇÃO

Nº

AUTOR: DEPUTADO CIRONE DEIRÓ – UNIÃO BRASIL

JUSTIFICATIVA

A presente indicação tem a finalidade de indicar ao Governo do Estado e ao Departamento Estadual de Estradas de Rodagem e Transportes - DER a necessidade URGENTE de realização dos serviços patrolamento, encascalhamento nos pontos críticos, assentamento de no mínimo 8(oito) tubos arcos de 2 metros nas saídas de água, levantamento de aterro da pista as margens do Rio Jaci em 1.5 (um metro e meio), bem como a necessidade de manutenção das pontes situadas entre os municípios de Buritis e Distrito de Jacinópolis até o Município de Nova Mamoré.

Ressalta-se que essa rodovia sempre foi alvo de reclamação das pessoas que trafegam por ela, onde no período de chuvas, essas estradas ficam difíceis de subir, dificultando todo o acesso para a população da região, principalmente para estudantes e produtores rurais, causando transtornos e atrasos no trajeto.

Importante salientar que, a RO-420 é uma via que ao longo dela possui escolas, atividades de agricultura e pessoas em trânsito diariamente pela estrada. E todos os anos na época das chuvas, essas estradas ficam intrafegáveis, deixando a população em situação de abandono.

Além disso, é direito do cidadão trafegar em rodovias com infraestruturas e sem enfrentar dificuldades.

Tendo visto, as reivindicações apresentadas pelos usuários, que alegam o péssimo estado de conservação da rodovia, ao qual podemos observar nas imagens abaixo, percebe-se



Assembleia Legislativa do Estado de Rondônia

PROTOCOLO

INDICAÇÃO

Nº

AUTOR: DEPUTADO CIRONE DEIRÓ – UNIÃO BRASIL

as dificuldades e os riscos aos diversos condutores que utilizam a estrada, isso porque não tem como trafegar na pista nessa situação.

Somado a isso, as famílias e produtores rurais dependem exclusivamente da RO-420 para deslocamento e escoamento de suas produções, necessitando urgentemente de medidas que resolvam essa situação.

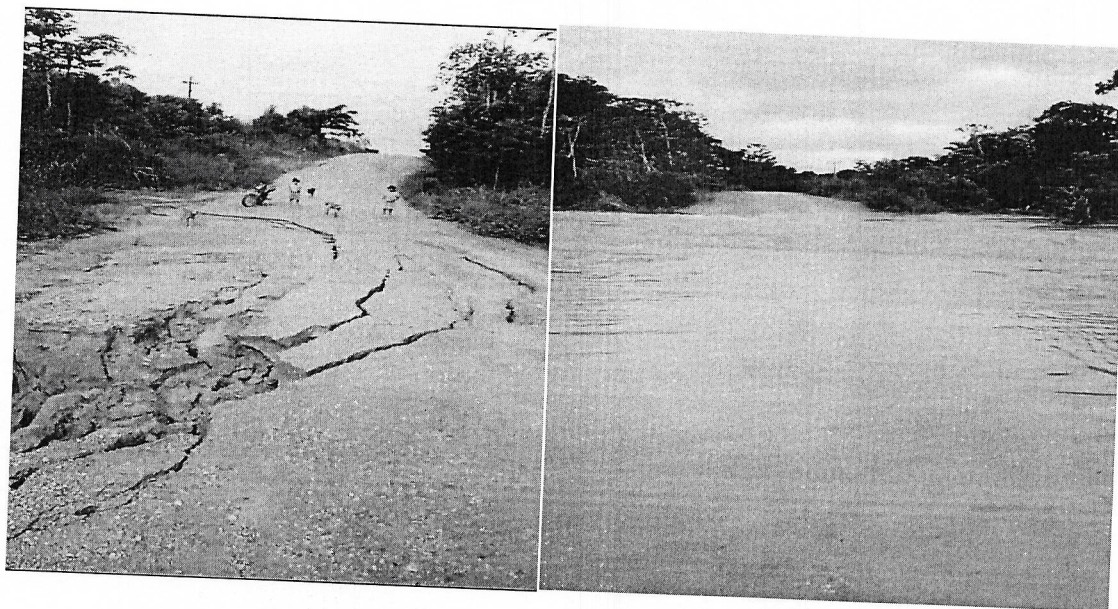



Assembleia Legislativa do Estado de Rondônia

PROTOCOLO

INDICAÇÃO

Nº

AUTOR: DEPUTADO CIRONE DEIRÓ – UNIÃO BRASIL

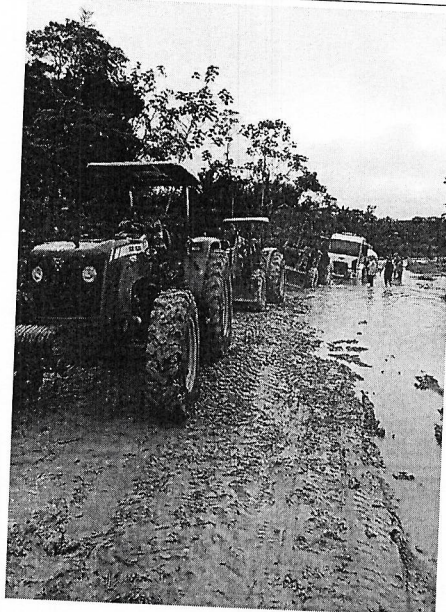

Em virtude do exposto e ante a relevância do solicitado, sendo o presente peticionamento de clamor dos agricultores e moradores da região que reivindicam ano a ano esse socorro é que peço apoio aos dos Nobres Pares, para encaminhamento da presente Indicação.

Gabinete Deputado Cirone Deiró, 20 de março de 2023.

DEPUTADO ESTADUAL CIRONE DEIRÓ
UNIÃO BRASIL